

LEGENDA PERFIL ALTÍMETRICO	
	GREIDE PROJETADO
	TERRENO NATURAL

LEGENDA PROJETO GEOMÉTRICO	
	PLATAFORMA DE TERRAPLANAGEM
	SAIA OFFSET
	BORDO PROJETADO DO ACOSTAMENTO
	RIBEIRÃO
	BORDO PROJETADO DA PISTA
	MEIO FIO COM SARJETA
	MEIO SEM SARJETA
	BUEIRO DE 1000MM
	SAÍDA DÁGUA
	SENTIDO DA DRENAGEM
	FAIXA DE DOMÍNIO
	ESTRADA DE TERRA
	CONFRONTANTES
	CERCA EXISTENTE
	SARJETA DE CONCRETO: STC-02

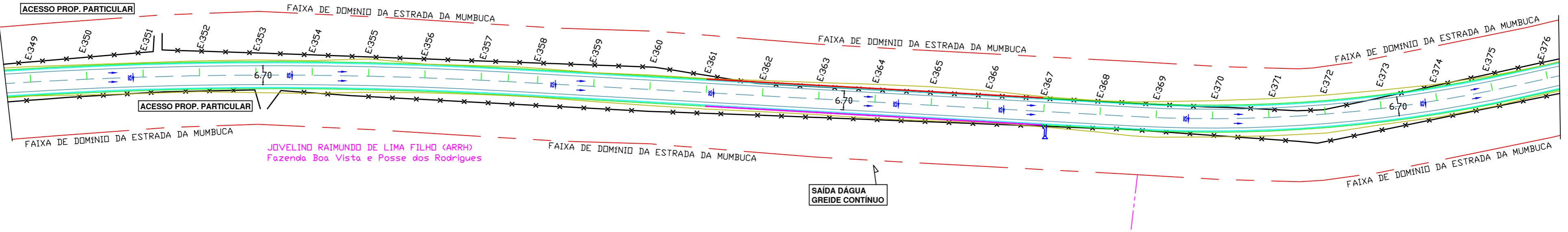
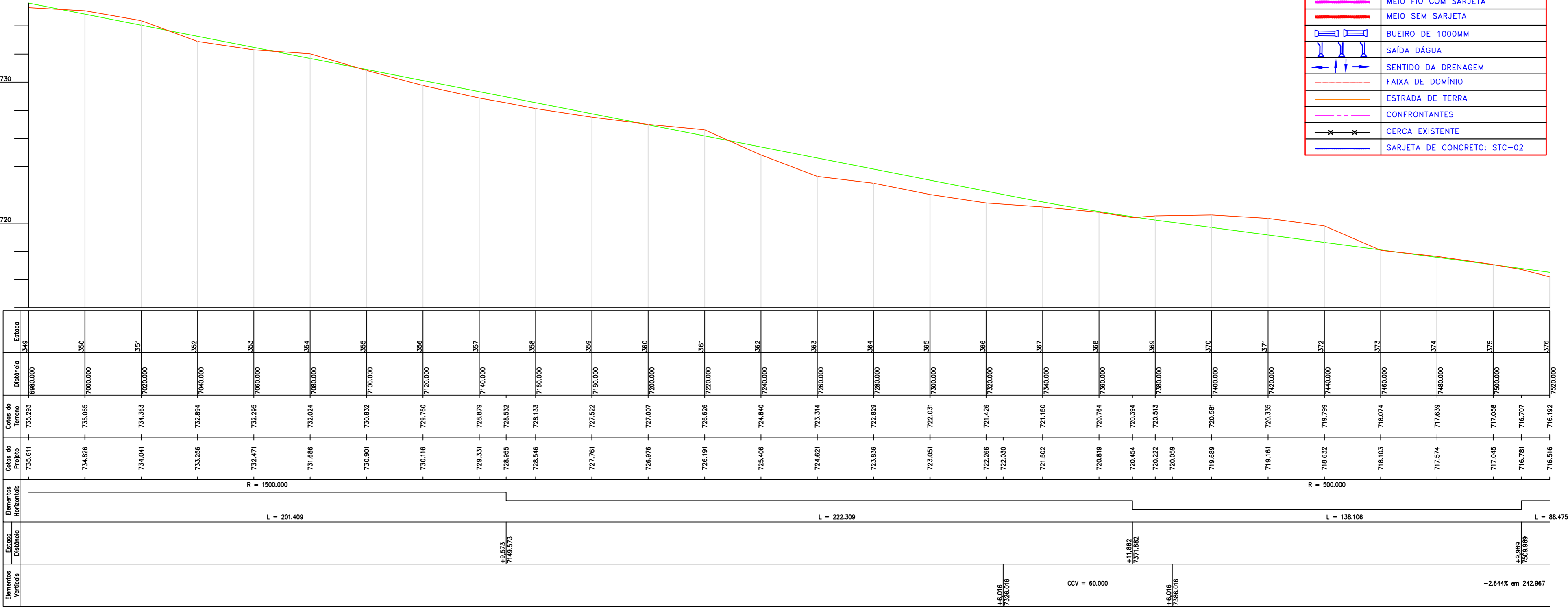

 Marins Topografia E Projetos Rua Eurípedes da Silva Sales, 481 São Francisco, Catalão - GO CEP: 75.707-260 CNPJ: 40.428.924/0001-08 Fone: (64) 8434-0375	Conteúdo: Projeto Geométrico, Drenagem e Perfil Altimétrico Título: Concepção em Planta		Proprietário: Prefeitura Municipal de Catalão	Desenho: Hagamenon	Data: Novembro/2021	Assinaturas: Proprietário: Prefeitura Municipal de Catalão Resp. Técnico: Hagamenon P. dos Reis CFT-BR nº 005784741-07	observação e outros:	Aprovação:
	Local: Estrada da Mumbuca (zona rural) Obs: A Obra Inicia-se na GO-330 (Rod. Gustavo Capanema) em frente ao Aeroporto de Catalão saindo no sentido do Povoado Olhos D'água.	Cidade: Catalão - GO	Escalas: 1/1000	Folha: 14/16				